

EDITAL Nº 60/2021

VALDEMAR DE CARVALHO PEREIRA, Presidente da Câmara Municipal de Tarouca:

Faz público, nos termos e em cumprimento do disposto no nº 1 do artigo 98º do Código do Procedimento Administrativo (CPA), aprovado pelo Decreto-Lei nº 4/2015, de 7/01, que esta Câmara Municipal em sua reunião de 29.04.2021 deliberou desencadear o procedimento de desafetação do domínio municipal público (espaços verdes e equipamento de utilização coletiva) para o domínio municipal privado de uma parcela de terreno, prevista no alvará de loteamento nº 3/2004, emitido em 13.09.2004, com a área de 437 m², sita no lugar de Cidrôa, freguesia de Mondim da Beira, concelho de Tarouca, que confronta do norte e nascente com Carlos Manuel Pereira Fernandes, do sul com Urbanização Avenida e do poente com Mário Joaquim Ribeiro dos Santos, com a localização e configuração indicadas nas plantas em anexo, a qual será afeta a uso privado do Município ou alienada de acordo com as regras aplicáveis.

Valor atribuído à parcela: € 2 622,00 (437 m² x € 6,00/m²).

Assim, está aberto o **período de consulta pública, pelo prazo de 10 dias úteis**, para pronúncia de quaisquer interessados, nos termos do artigo 101º, conjugado com o disposto no artigo 124º do Código do Procedimento Administrativo.

Os interessados podem pronunciar-se por escrito, mediante resposta dirigida ao Presidente da Câmara Municipal de Tarouca, edifício dos Paços do Município, Av. Dr. Alexandre Taveira Cardoso, 3610-128 Tarouca, contendo a respetiva identificação completa, podendo ser enviadas por correio, sob registo, através de correio eletrónico para o endereço camara@cm-tarouca.pt, ou entregue no Balcão Único, sito na mencionada morada.

Para constar e legais efeitos, se publica o presente edital e outros de igual teor, que vão ser afixados nos Paços do Município e demais lugares de estilo e no sitio da Internet www.cm-tarouca.pt.

Tarouca, 13 de maio de 2021.

O Presidente da Câmara,



Valdemar de Carvalho Pereira

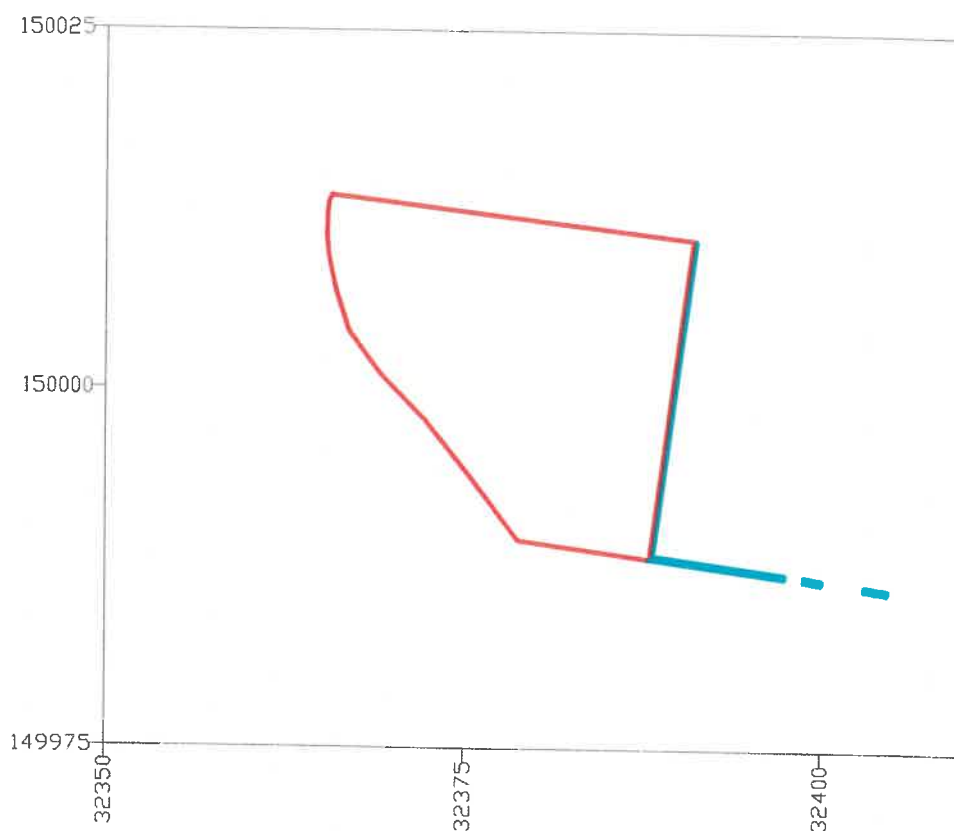

PROPRIETÁRIO : MUNICÍPIO DE TAROUCA

— LIMITE - 437.0 m²

CONFRONTAÇÕES :

NORTE	CARLOS MANUEL PEREIRA FERNANDES
SUL	URBANIZAÇÃO AVENIDA
NASCENTE	CARLOS MANUEL PEREIRA FERNANDES
POENTE	MARIO JOAQUIM RIBEIRO DOS SANTOS

ABRIL 2021

ESCALA 1/500